



DI BLASI
Consultoria Financeira

Instituto Municipal de Previdência de Portel - PA

Abril 2021

Visão geral da carteira

CNPJ	Nome	P. Resgate	Participação	N. Cotistas	% PL.	Legislação	Saldo	Risco	Tipo	Taxa Adm.
13.077.415/0001-05	BB PREV FLUXO RF SIMPLES FI EM C	0	0,46%	801	0,00%	Art 7º, IV "a"	R\$ 6.745,97	B	Fundo de Investim	0,20%
13.077.415/0001-05	BB PREV FLUXO RF SIMPLES FI EM C	0	0,07%	801	0,00%	Art 7º, IV "a"	R\$ 966,95	B	Fundo de Investim	0,20%
13.322.205/0001-35	BB PREV RF IDKA 2 TIT. PUB FI	1	0,00%	1,021	0,00%	Art 7º, I, "b"	R\$ 0,00	M	Fundo de Investim	0,20%
03.543.447/0001-03	BB PREV RF IMA-B 5 LONGO PRAZO F	1	0,00%	776	0,00%	Art 7º, I, "b"	R\$ 0,00	A	Fundo de Investim	0,20%
07.111.384/0001-69	BB PREV RF IRF-M TIT. PUB FI	0	0,89%	576	0,00%	Art 7º, I, "b"	R\$ 13.152,89	M	Fundo de Investim	0,20%
11.328.882/0001-35	BB PREV RF IRF-M1 TIT. PUB FIC FI	0	98,59%	1,139	0,02%	Art 7º, I, "b"	R\$ 1.460.117,04	B	Fundo de Investim	0,20%

R\$ 1.480.982,85

Retorno do mês

Nome Fundo	Saldo Inicial	Aplicações	Resgates	Saldo Final	Rentabilidade	Efetivo	Bench.
BB PREV FLUXO RF SIMPLES FI EI	R\$ 6.738,66			R\$ 6.745,97	R\$ 7,31	0,1084%	CDI
BB PREV FLUXO RF SIMPLES FI EI	R\$ 965,90			R\$ 966,95	R\$ 1,05	0,1087%	CDI
BB PREV RF IRF-M TIT. PUB FI	R\$ 13.046,69			R\$ 13.152,89	R\$ 106,20	0,8139%	IRF-M
BB PREV RF IRF-M1 TIT. PUB FIC F	R\$ 1.456.580,75			R\$ 1.460.117,04	R\$ 3.536,29	0,2427%	IRF-M 1
Total	1.477.332,00			1.480.982,85	3.650,85		

Enquadramentos

FI 100% títulos TN – 7º, I, b

 % Carteira: : **99,48%**

 Saldo do grupo: **R\$ 1.473.269,93**

Fundo	Saldo	N. Cotas	% PL	P. Liq.	% Carteira	Limites	Situação
BB PREV RF IRF-M1 TIT. PUB FIC FI	R\$ 1.460.117,04	534,220.02	0,02%	1,217,894.67	98,59%	Lim. Res.: 100,00% Lim. Pol.: 15,00% Lim. CNPJ: 20% Lim. PL: 0,02%	Enquadrado
BB PREV RF IRF-M TIT. PUB FI	R\$ 13.152,89	2,183.62	0,00%	3,040,941.75	0,89%	Lim. Res.: 100,00% Lim. Pol.: 15,00% Lim. CNPJ: 20% Lim. PL: 0,00%	Enquadrado

FI Renda Fixa – Geral – 7º, IV, a

 % Carteira: : **0,52%**

 Saldo do grupo: **R\$ 7.712,92**

Fundo	Saldo	N. Cotas	% PL	P. Liq.	% Carteira	Limites	Situação
BB PREV FLUXO RF SIMPLES FI EM COTAS DE FI	R\$ 6.745,97	3,179.92	0,00%),174,502.32	0,46%	Lim. Res.: 40,00% Lim. Pol.: 15,00% Lim. CNPJ: 20% Lim. PL: 0,00%	Enquadrado
BB PREV FLUXO RF SIMPLES FI EM COTAS DE FI	R\$ 966,95	455.80	0,00%),174,502.32	0,07%	Lim. Res.: 40,00% Lim. Pol.: 15,00% Lim. CNPJ: 20% Lim. PL: 0,00%	Enquadrado

Enquadramento por Benchmark

CDI

 % Carteira: **0,52%**

 Saldo do grupo: **R\$ 7.712,92**

Nome fundo	Saldo	Saldo cotas	%PL	% Carteira	Limites	Situação
BB PREV FLUXO RF SIMPLES FI EM COTAS DE FI	R\$ 6.745,97	3,179.92	0.00	0.46	Lim. Res.: 40,00% Lim. Pol.: 40,00% Lim. CNPJ: 20% Lim. PL: 15,00%	Enquadrado
BB PREV FLUXO RF SIMPLES FI EM COTAS DE FI	R\$ 966,95	455.80	0.00	0.07	Lim. Res.: 40,00% Lim. Pol.: 40,00% Lim. CNPJ: 20% Lim. PL: 15,00%	Enquadrado

IRF-M

 % Carteira: **0,89%**

 Saldo do grupo: **R\$ 13.152,89**

Nome fundo	Saldo	Saldo cotas	%PL	% Carteira	Limites	Situação
BB PREV RF IRF-M TIT. PUB FI	R\$ 13.152,89	2,183.62	0.00	0.89	Lim. Res.: 100,00% Lim. Pol.: 100,00% Lim. CNPJ: 20% Lim. PL: 15,00%	Enquadrado

IRF-M 1

 % Carteira: **98,59%**

 Saldo do grupo: **R\$ 1.460.117,04**

Nome fundo	Saldo	Saldo cotas	%PL	% Carteira	Limites	Situação
BB PREV RF IRF-M1 TIT. PUB FIC FI	R\$ 1.460.117,04	534,220.02	0.02	98.59	Lim. Res.: 100,00% Lim. Pol.: 100,00% Lim. CNPJ: 20% Lim. PL: 15,00%	Enquadrado

Retorno acumulado no ano

Período	Saldo Anterior	Aplicações	Resgates	Saldo Atual	Retorno R\$	Retorno %	Meta	Atingimento
Janeiro	R\$ 1.476.928,75	R\$ 0,00	R\$ 0,00	R\$ 1.477.284,79	R\$ 356,04	0,0241%	0,6959	3,4641%
Fevereiro	R\$ 1.477.284,79	R\$ 0,00	R\$ 0,00	R\$ 1.477.191,40	-R\$ 93,39	-0,0063%	1,3086	-0,4831%
Março	R\$ 1.477.191,40	R\$ 0,00	R\$ 0,00	R\$ 1.477.332,00	R\$ 140,60	0,0095%	1,3789	0,6903%
Abril	R\$ 1.477.332,00	R\$ 0,00	R\$ 0,00	R\$ 1.480.982,85	R\$ 3.650,85	0,2471%	0,7562	32,6798%
Total	R\$ 5.908.736,94	0.00	0.00	5,912,791.04	4,054.10	0,2745%	4,2023%	6,5320%

Meta x Atingimento

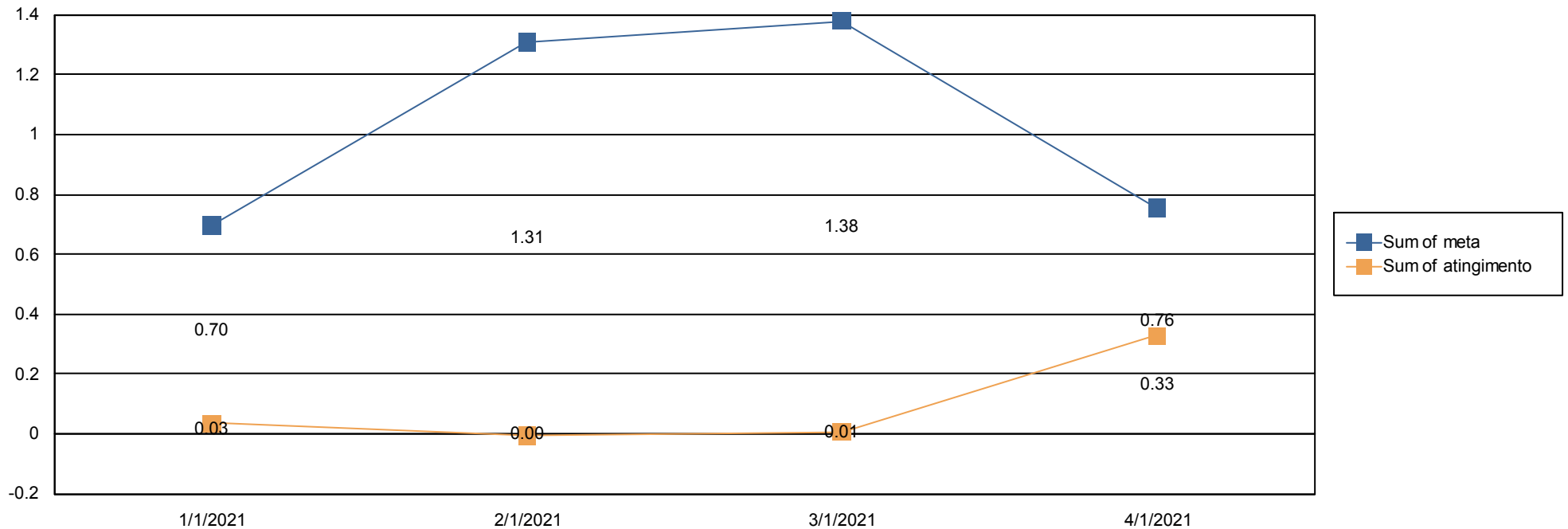

Evolução do patrimônio

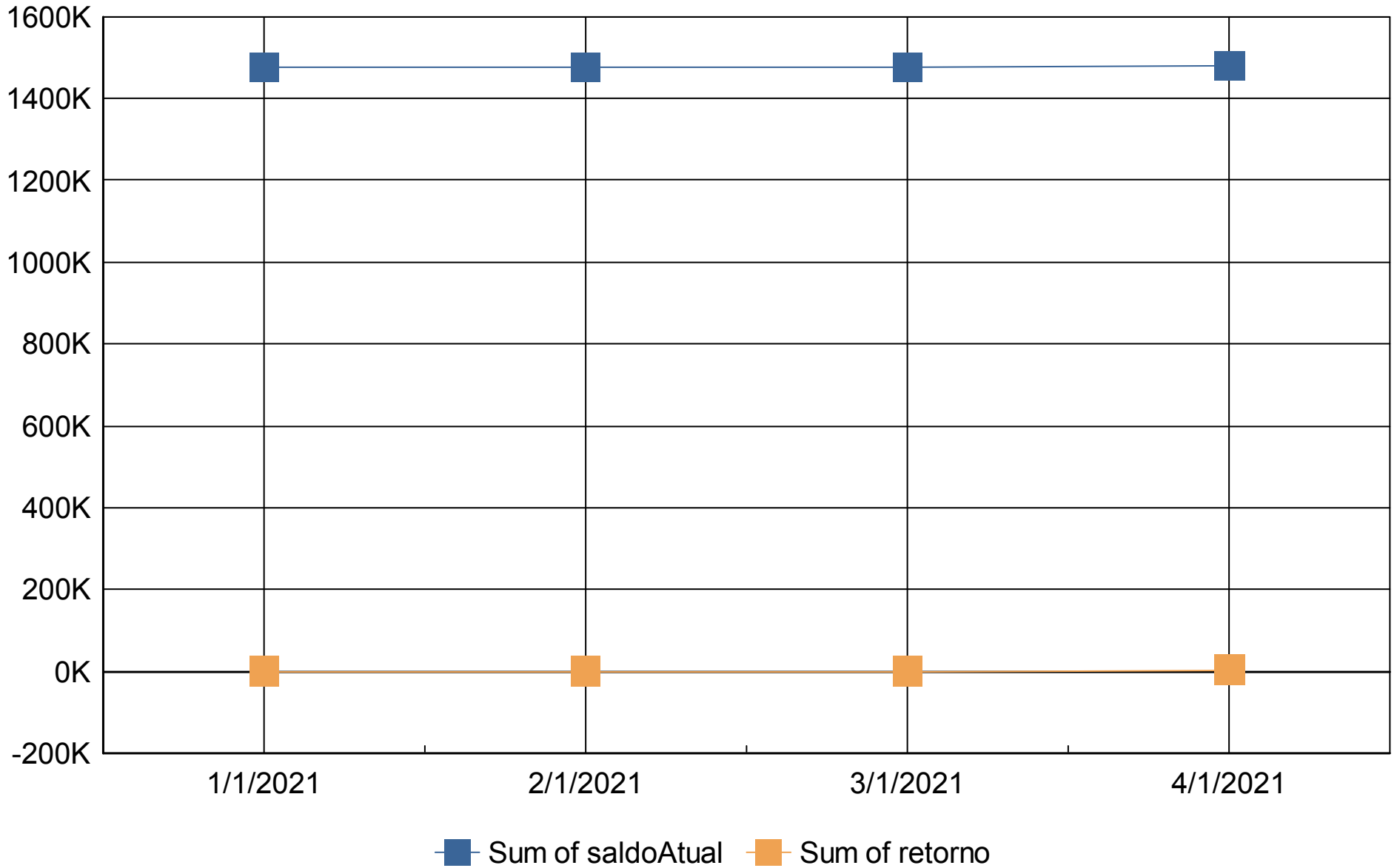



Retorno Mensal

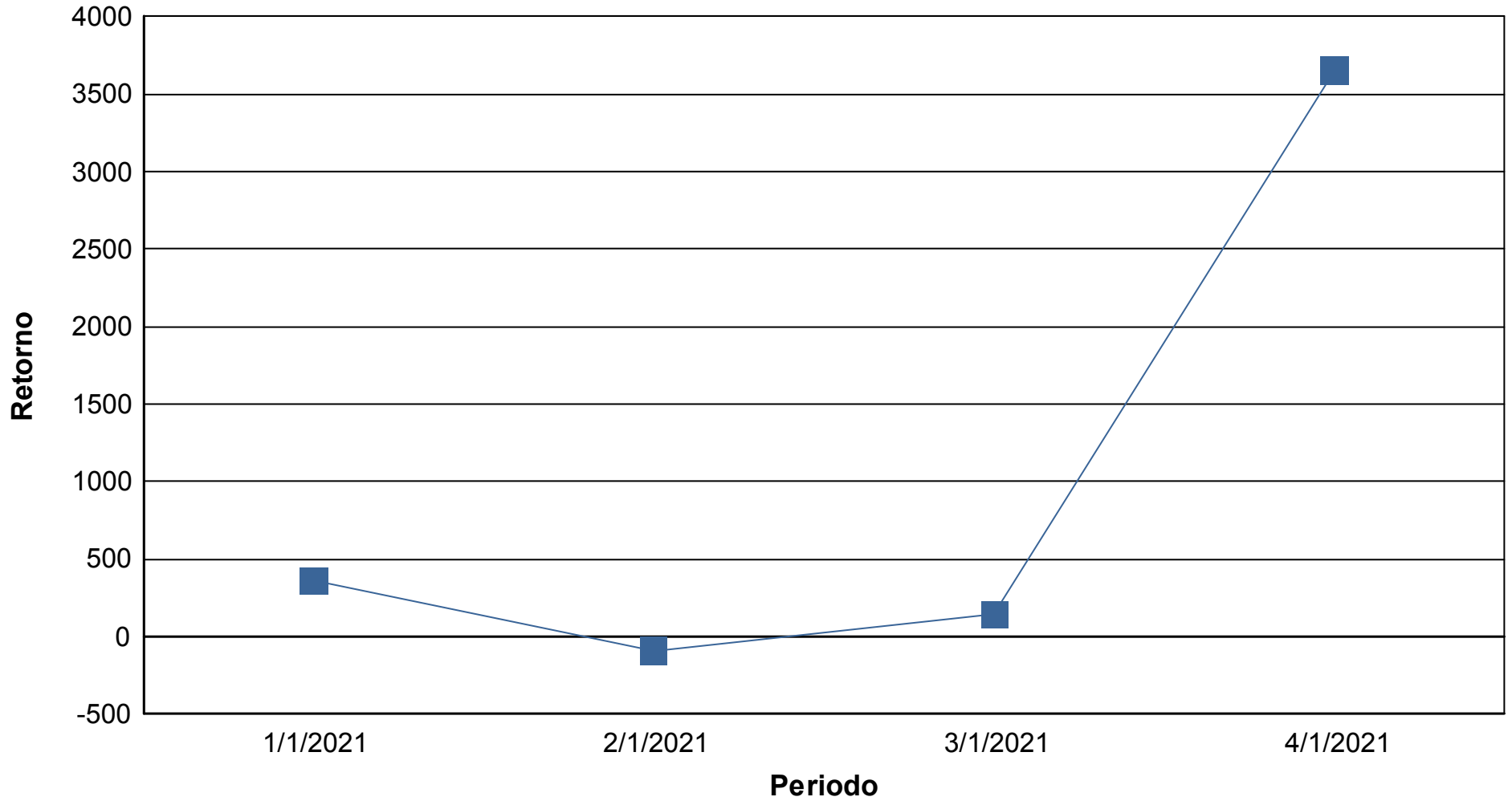

Índices Econômicos - IPCA

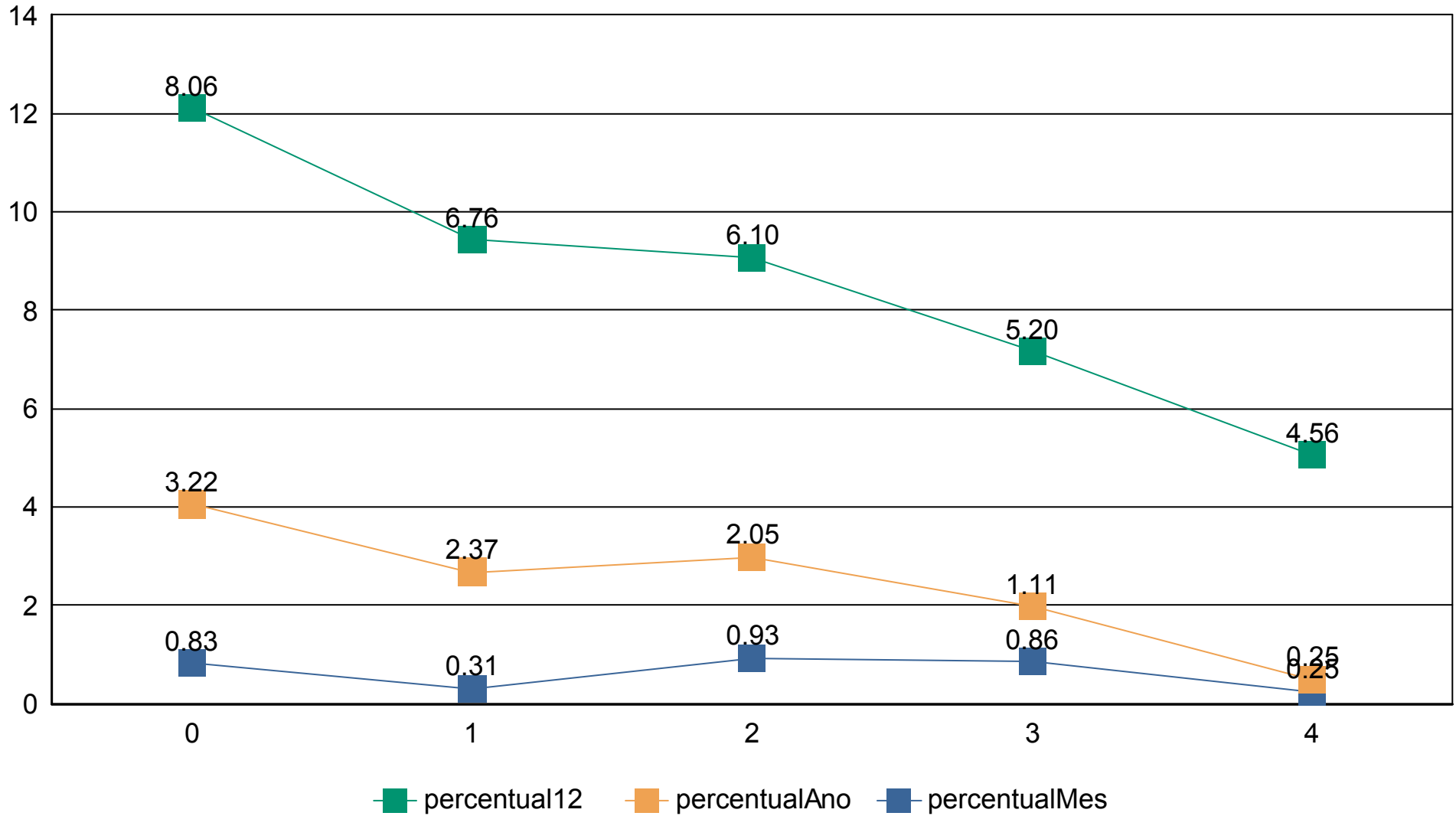

Índices Econômicos - INPC

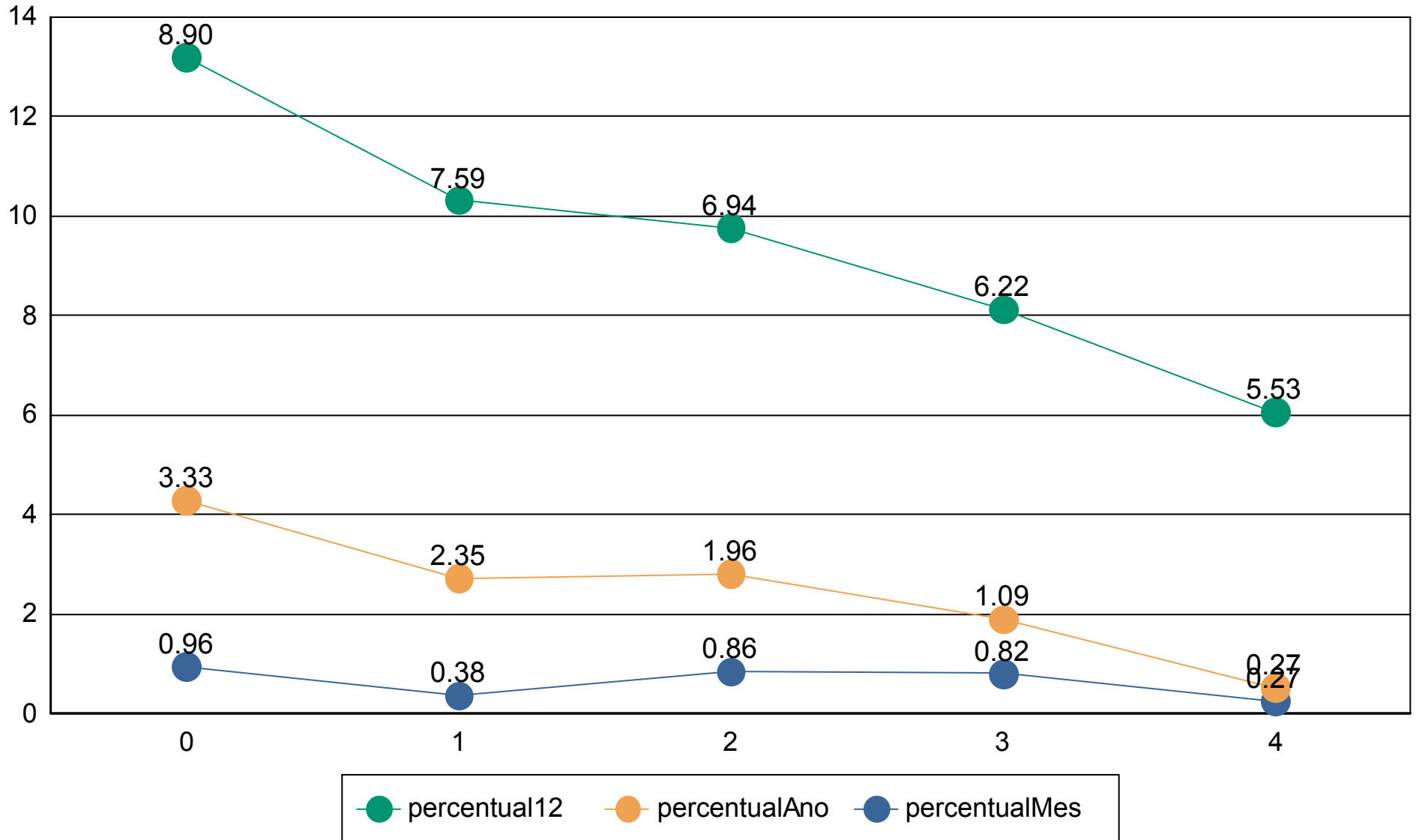

Índices Econômicos - SELIC

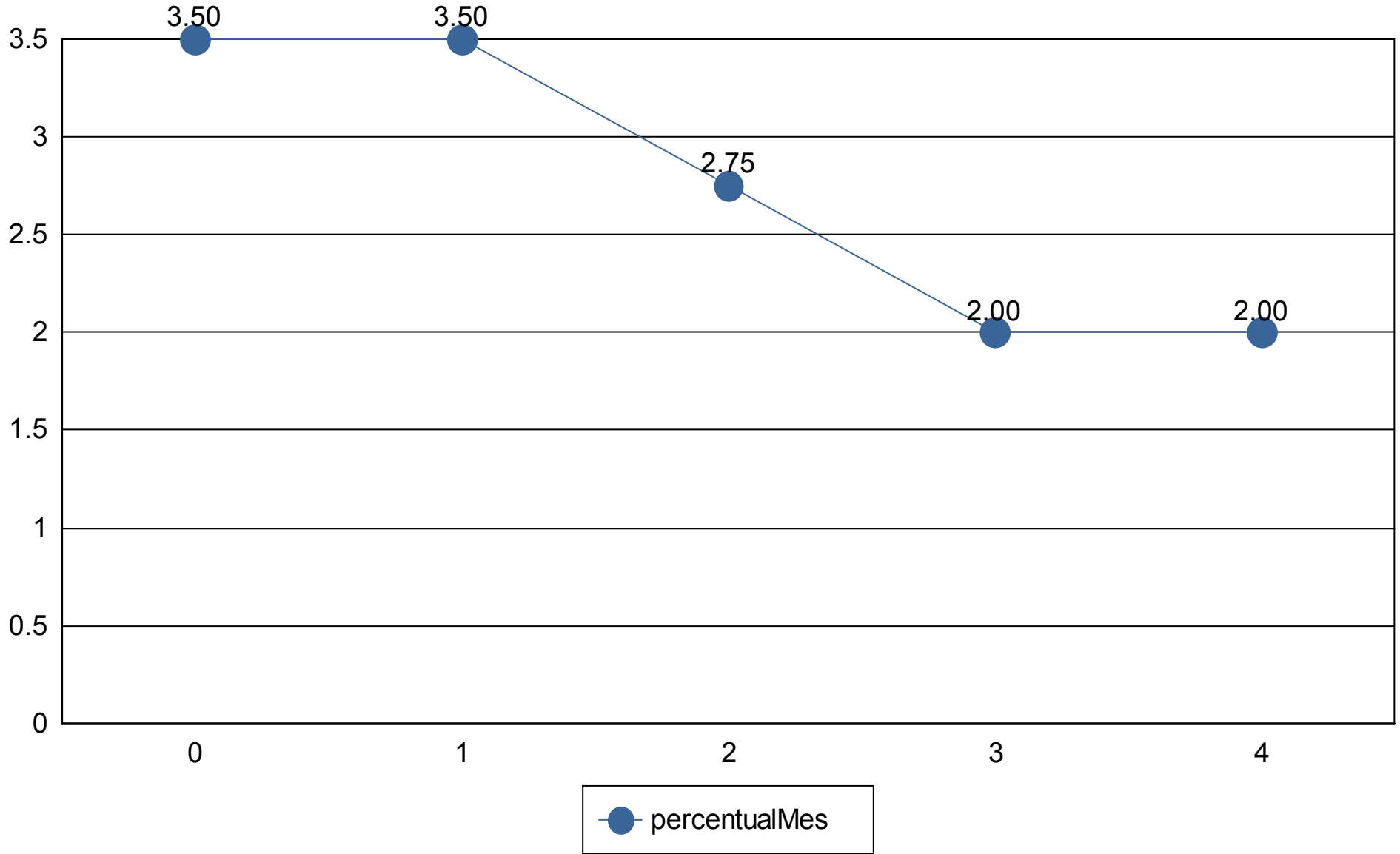

Medidas de risco

GESTÃO DE RISCO - MERCADO: O valor dos ativos que compõem a carteira do fundo pode aumentar ou diminuir de acordo com flutuações de preços e cotações de mercado, mudanças no cenário político e econômico, alterações nas taxas de juros e, ainda, com os resultados das empresas emissoras de valores mobiliários (ações, debêntures, notas promissórias, entre outros).

Índice Sharpe: O índice de Sharpe é uma medida que permite a classificação do fundo em termos de desempenho global, sendo considerados melhores os fundos com maior índice. Vale lembrar ainda que o índice varia se o resultado for calculado com base em rentabilidades semanais, mensais ou anuais.

VaR - Value at Risk: Value-at-risk ou Valor sob Risco pode ser definido como perda máxima, num determinado período, sob condições normais de mercado, com determinado grau de confiança.

CNPJ	Nome fundo	Benchmark	Sharpe	VAR	VOL3	VOL6	VOL12
11.328.882/0001-35	BB PREV RF IRF-M1 TIT. PUB FIC FI	IRF-M 1	33,02%	0,00%	1,16%	2,20%	7,39%
13.077.415/0001-05	BB PREV FLUXO RF SIMPLES FI EM COTAS DE FI	CDI	32,83%	0,00%	0,85%	1,79%	3,94%
13.077.415/0001-05	BB PREV FLUXO RF SIMPLES FI EM COTAS DE FI	CDI	32,83%	0,00%	0,85%	1,79%	3,94%
07.111.384/0001-69	BB PREV RF IRF-M TIT. PUB FI	IRF-M	16,66%	0,01%	3,85%	11,74%	13,07%
			115,35%	0,01%	6,70%	17,52%	28,33%

Provisão de risco - Mercado

CNPJ	Nome do fundo	Benchmark	Saldo	VAR12	VOL12	VAR% BASE 1
13.077.415/0001-05	BB PREVIDENCIÁRIO FLUXO RENDA FIXA SIMPLES FUNDO C	CDI	R\$ 6.745,97	0,00%	3,94%	R\$ 0,00
13.077.415/0001-05	BB PREVIDENCIÁRIO FLUXO RENDA FIXA SIMPLES FUNDO C	CDI	R\$ 966,95	0,00%	3,94%	R\$ 0,00
11.328.882/0001-35	BB PREVIDENCIÁRIO RENDA FIXA IRF-M1 TÍTULOS PÚBLICO	IRF-M 1	R\$ 1.460.117,04	0,00%	7,39%	R\$ 2,20

Saldo Total:	R\$ 1.467.829,96
Provisão para perda e Investimentos	R\$ 2,20
% Provisão de perda	0,00%
% Aceitável perda	2%
Limite de utilização	0,01%



Nome do Fundo	Saldo	% Part.	N. Cotistas	% PL	PL do Fundo	Legislação	Grau risco	Prazo Resgate
BB PREVIDENCIÁRIO FLUXO RENDA FIXA SIMPLE	R\$ 6.745,97	0,46%	801	0,00%	R\$ 2.435.989.541,28	Art 7º, IV "a"	Baixo	D+ 0
BB PREVIDENCIÁRIO FLUXO RENDA FIXA SIMPLE	R\$ 966,95	0,07%	801	0,00%	R\$ 2.435.989.541,28	Art 7º, IV "a"	Baixo	D+ 0
BB PREVIDENCIÁRIO RENDA FIXA IDKA 2 TÍTULO	R\$ 0,00	0,00%	1,021	0,00%	R\$ 9.394.815.031,94	Art 7º, I, "b"	Médio	D+ 1
BB PREVIDENCIÁRIO RENDA FIXA IMA-B 5 LONGO	R\$ 0,00	0,00%	776	0,00%	R\$ 6.166.737.218,27	Art 7º, I, "b"	Alto	D+ 1
BB PREVIDENCIÁRIO RENDA FIXA IRF-M TÍTULOS	R\$ 13.152,89	0,89%	576	0,00%	R\$ 5.311.464.875,85	Art 7º, I, "b"	Médio	D+ 0
BB PREVIDENCIÁRIO RENDA FIXA IRF-M1 TÍTULOS	R\$ 1.460.117,04	98,59%	1,139	0,02%	R\$ 6.904.747.008,46	Art 7º, I, "b"	Baixo	D+ 0

Prazo Resgate	Saldo	N. Fundo	% Carteira
0	R\$ 1.480.982,85	4	100,00%
1	R\$ 0,00	2	0,00%

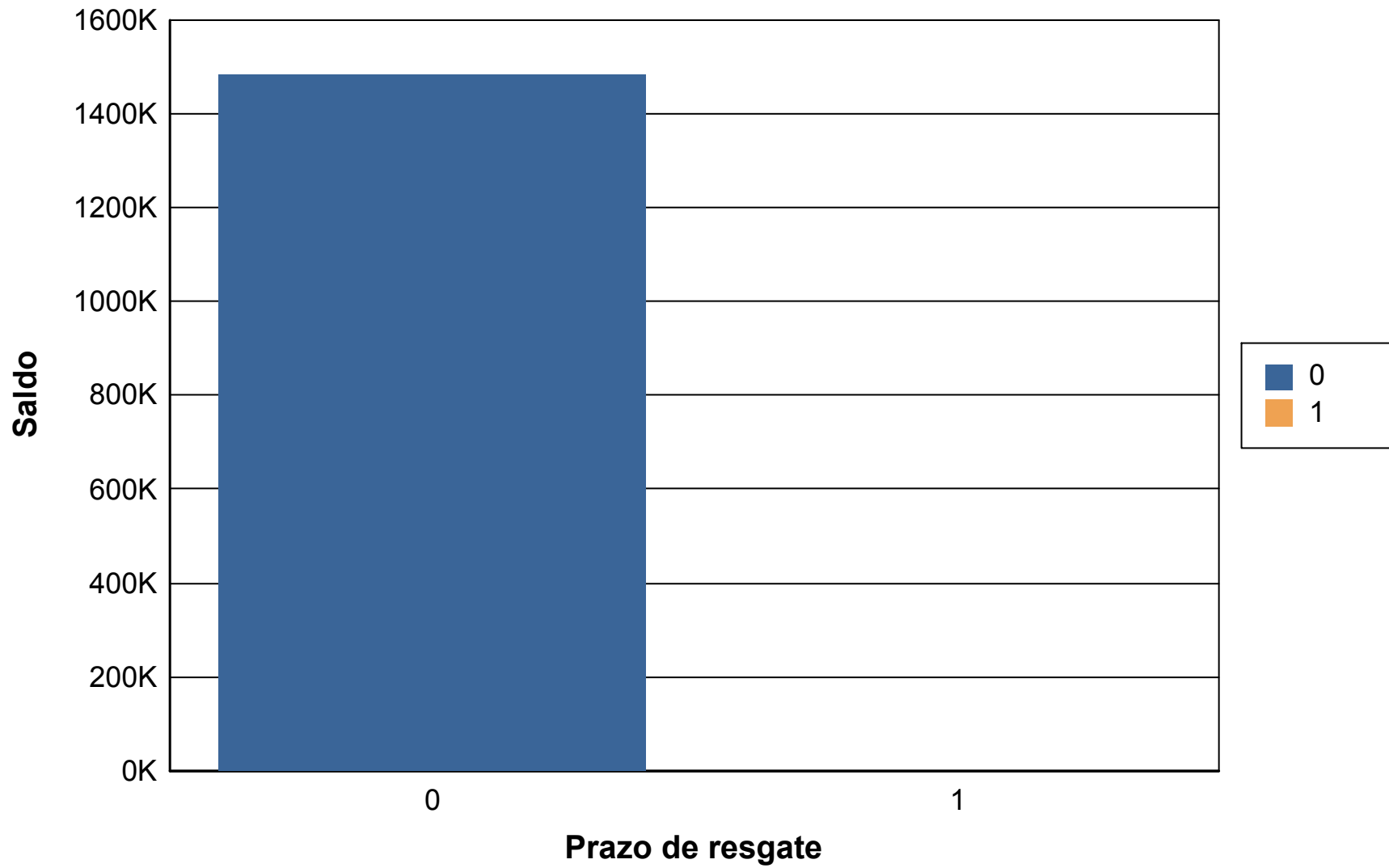

Risco Crédito

Legislação	Limite	Limite Política	Saldo	% Carteira
FI 100% títulos TN – 7º, I, b	100,00%	100,00%	R\$ 1.473.269,93	99,48
FI Renda Fixa – Geral – 7º, IV, a	40,00%	40,00%	R\$ 7.712,92	0,52

	Saldo	% Carteira
100% títulos públicos	1,477,126.39	99.74
50% Títulos públicos e 50% Títulos privados	3,856.46	0.26
100% títulos privados	0.00	0.00

Distribuição dos saldos

